

Truk Paket Seruduk 9 Kendaraan di Turunan Exit Bawen, 8 Luka

Agung widodo - SEMARANG.WARTAWAN.ORG

Mar 4, 2026 - 05:34

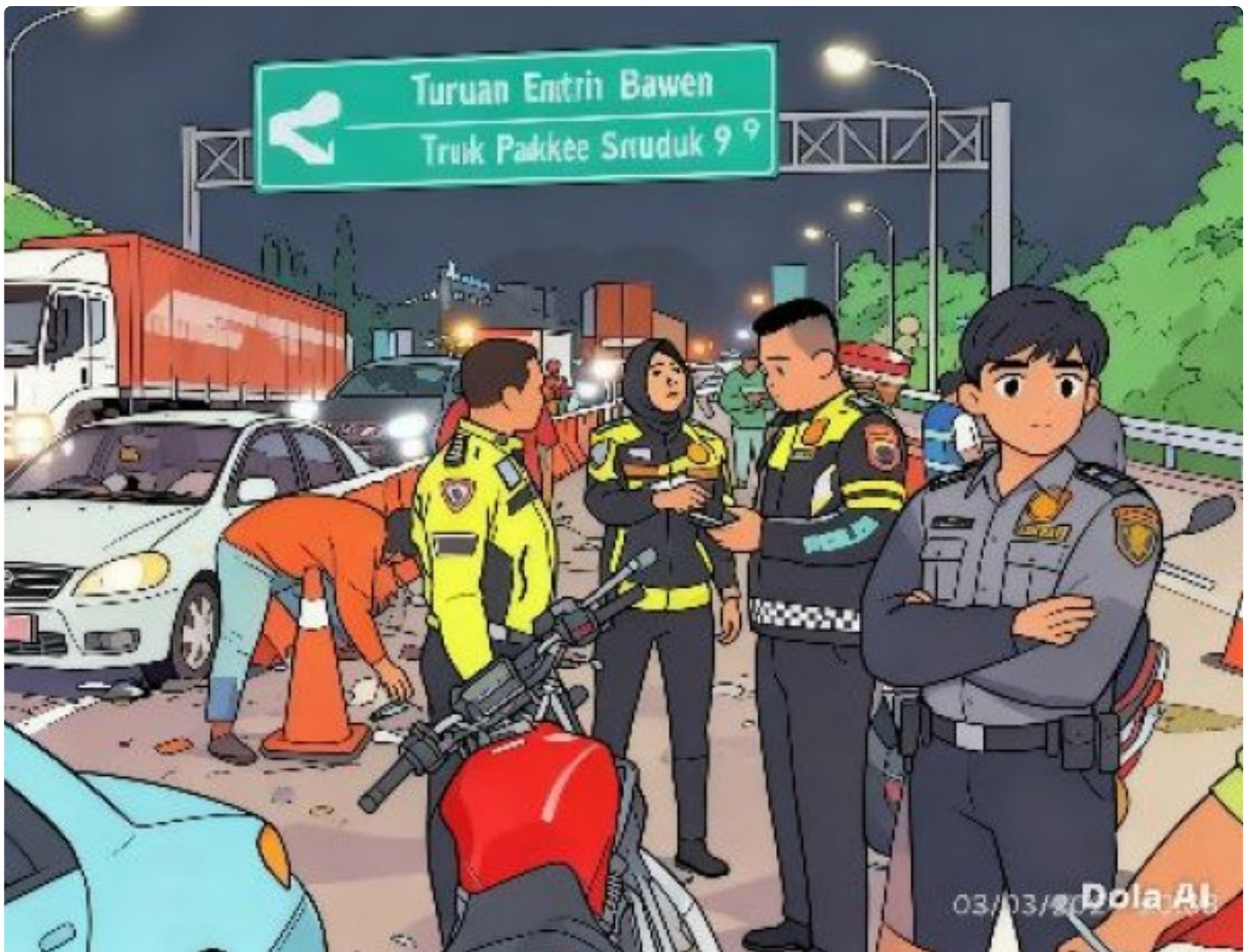

(Foto Animasi AI): Petugas Satlantas Polres Semarang melakukan evaluasi dan menyelidiki penyebab utama kecelakaan di Exit Tol Bawen, Kabupaten Semarang, Selasa (3/3/2026) sekitar pukul 18.30 WIB.

BAWEN- Kejadian mengerikan terjadi di turunan [Exit Tol Bawen](#), Kabupaten Semarang, pada Selasa (3/3/2026) petang. Sekitar pukul 18.30 WIB, sebuah truk bermuatan paket paket membuat kepanikan setelah diduga mengalami masalah pada sistem pengeremannya. Kendaraan berat ini kehilangan kendali dan meluncur menghantam delapan sepeda motor serta satu mobil pribadi yang

berada di depannya.

Truk bernomor polisi F 9726 FG, yang dikemudikan oleh Indra Warsito (35) asal Sukabumi, Jawa Barat, melaju dari arah Semarang menuju Salatiga saat insiden nahas itu terjadi. Suara benturan dan kepanikan mewarnai senja di salah satu jalur padat kendaraan tersebut.

Untungnya, berdasarkan keterangan resmi dari kepolisian, tidak ada korban jiwa dalam peristiwa ini. Namun, delapan orang harus segera mendapatkan penanganan medis akibat luka yang diderita.

“Tidak ada korban meninggal dunia. Total ada delapan korban dan seluruhnya sudah kami evakuasi ke RS At-Tin Bawen untuk mendapatkan penanganan medis,” ujar Kasat Lantas Polres Semarang [AKP Lingga Ramadhani](#), S.T.K., S.I.K., CPHR., saat ditemui di rumah sakit.

AKP Lingga menjelaskan bahwa indikasi awal mengarah pada kegagalan fungsi rem pada truk tersebut saat melintasi turunan tajam di Exit Bawen.

“Saat sampai di lokasi kejadian, kendaraan diduga mengalami rem tidak berfungsi sehingga menabrak delapan sepeda motor dan satu mobil pribadi yang berada di depannya,” jelasnya.

Sopir truk, Indra Warsito, menceritakan momen menegangkan saat upaya pengereman dilakukan. Ia mengaku sudah berusaha keras untuk mengendalikan laju kendaraannya yang sarat muatan paket dari Jakarta menuju Kediri, Jawa Timur.

“Saat pengereman pertama masih bisa, tetapi saat pengereman kedua sudah tidak bisa meski sudah saya pompa. Kendaraan terus melaju dan akhirnya menabrak kendaraan di depan,” ungkap Indra dengan nada cemas.

Dari delapan korban yang terluka, enam orang memerlukan perawatan inap di rumah sakit, sementara dua lainnya diperbolehkan pulang setelah mendapatkan perawatan awal.

“Enam korban masih dirawat inap, sedangkan dua korban sudah diperbolehkan pulang. Kami terus melakukan pendampingan,” tambah AKP Lingga, menegaskan komitmen kepolisian dalam penanganan korban.

Saat ini, Unit Laka Satlantas [Polres Semarang](#) tengah melakukan pemeriksaan teknis mendalam terhadap kondisi truk. Tujuannya adalah untuk memastikan penyebab pasti kecelakaan ini, dengan fokus pada sistem pengereman kendaraan.

Turunan Exit Bawen memang dikenal sebagai salah satu titik yang kerap memicu kecelakaan. Karakteristik jalan yang menurun curam dan tingginya volume kendaraan, terutama pada jam-jam sibuk, menjadi faktor risiko yang perlu diwaspadai. Pihak kepolisian mengimbau seluruh pengemudi, khususnya yang mengendarai kendaraan berat, untuk selalu memastikan kondisi kendaraan mereka laik jalan sebelum melintasi jalur rawan ini demi keselamatan bersama. ([Infopublik](#))